

FleetAdvance Mobile App: Agregar una Tarjeta y Buscar Combustible

¡Bienvenido a la aplicación móvil FleetAdvance! Si aún no ha descargado la aplicación móvil, por favor hágalo visitando el Apple App Store o el Google Play Store desde su teléfono móvil. Ya en la tienda de aplicaciones, busque “FleetAdvance” en la barra de búsqueda y descargue la aplicación.

En cuanto habrá la aplicación, acepte los términos y condiciones antes de continuar. Vera un botón llamado **Add a Card** (Figura 1). ¿No tiene una tarjeta Comdata? Deslice hacia la derecha para usar el modo “Free Agent” (Figura 2).

Figura 1



Figura 2



Agregar una Tarjeta

1. Para agregar una tarjeta Comdata, pulse **Add a Card** (Figura 1).
2. Ingrese el número de su tarjeta Comdata y pulse **Add Card** (Figura 3). Tenga en cuenta que solamente tarjetas que estén activadas se pueden agregar.

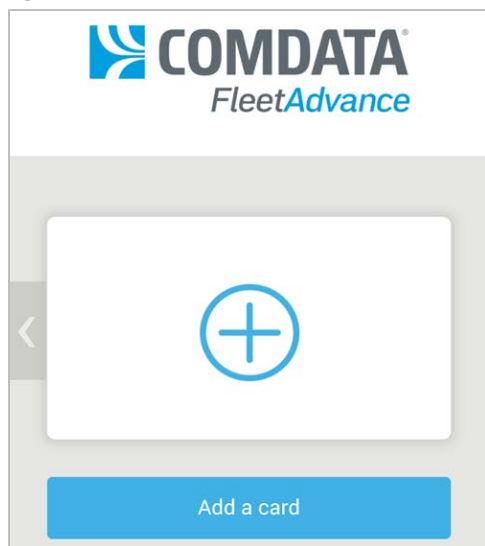
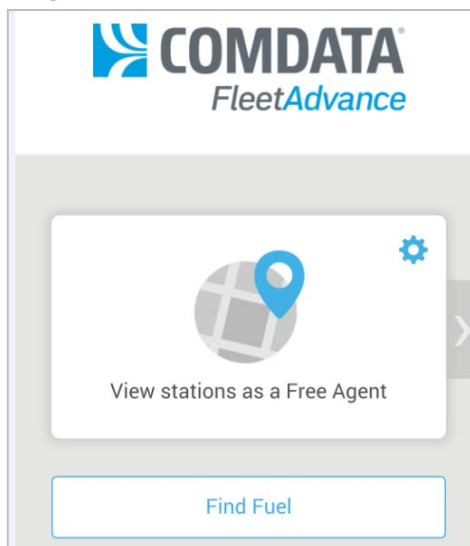
Figure 3

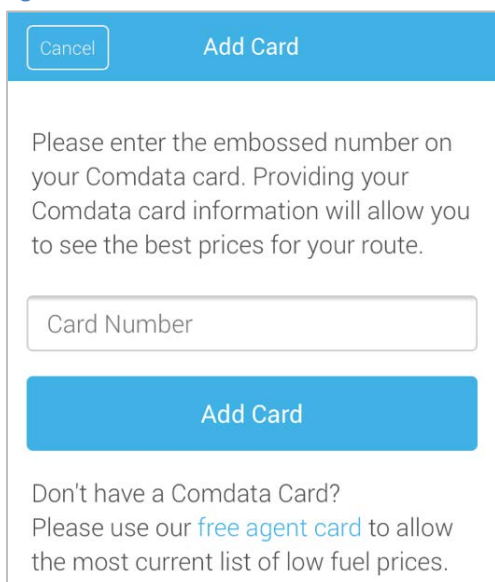

Si tiene éxito, la tarjeta se agregará a la aplicación y aparecerá como en la [Figura 4](#).

Figure 4

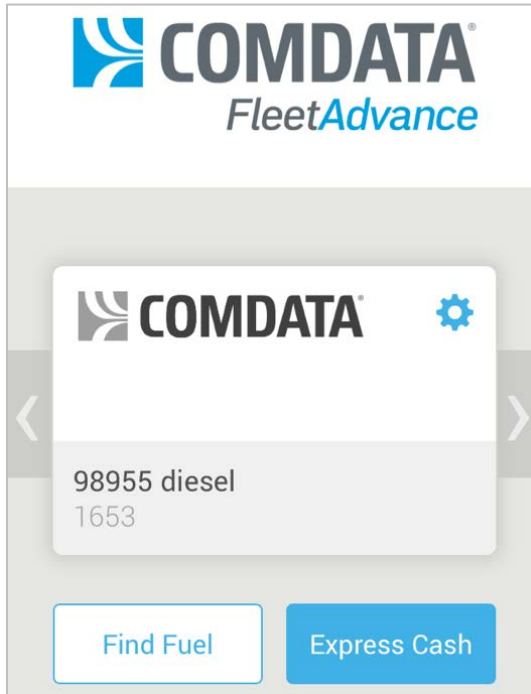

3. Para agregar otra tarjeta, pulse la flecha derecha y siga las instrucciones previas una vez más.

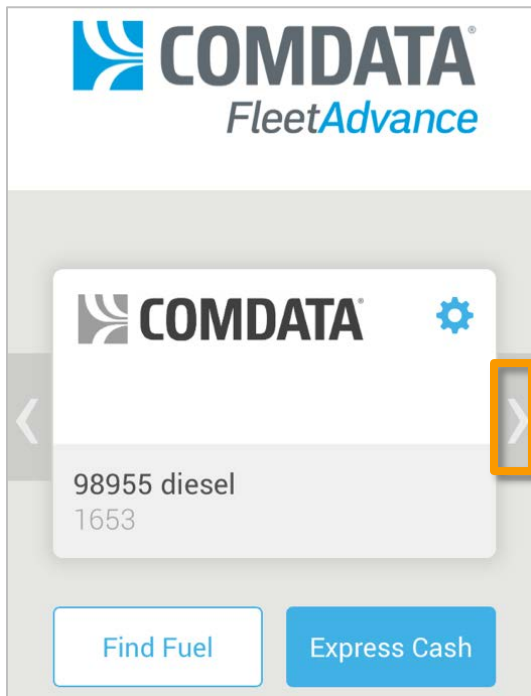

Nota: El botón **Express Cash** aparecerá solamente si la tarjeta ha sido configurada para el su uso con Express Cash. Al pulsar este botón, se le indicara crear un nombre de usuario y una contraseña para usar funciones de Express Cash, como por ejemplo realizar depósitos directos y registrar un borrador Comchek.

Eliminar una Tarjeta

1. Ubique la tarjeta que desea eliminar y pulse el icono de engranaje (configuración).

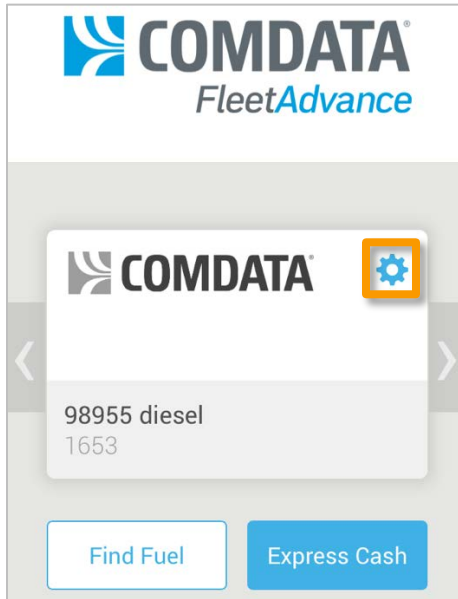

2. Pulse **Remove Card** > **Remove**.

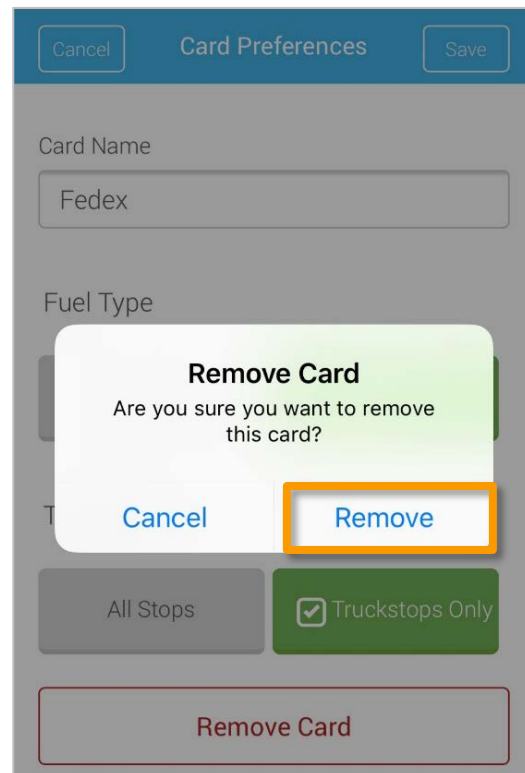
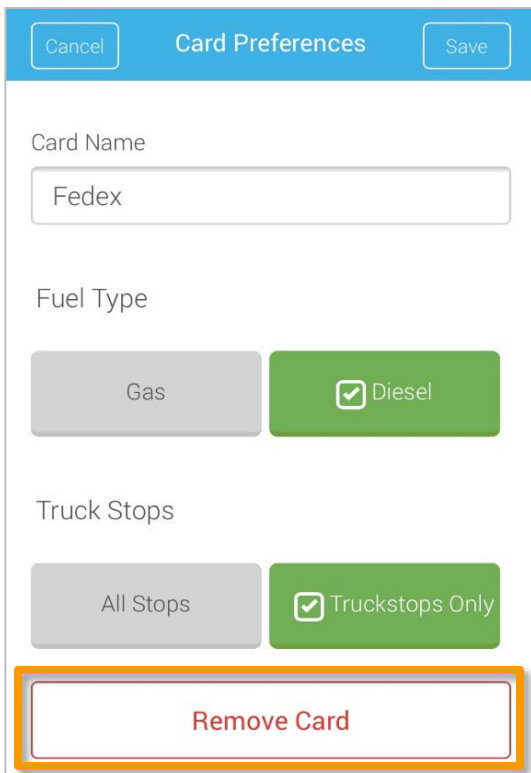

Encontrar Combustible

1. Antes de empezar a buscar combustible, configure sus preferencias seleccionando el icono de engranaje (⚙️) que aparece en la tarjeta (Figura 4). Seleccione el tipo de combustible y su parada de camiones preferida (Figura 5). Después, pulse **Save**.

Nota: Solamente puede configurar preferencias para una tarjeta MasterCard o en modo Free Agent. Tarjetas propietarias ya tienen como valor predeterminado el combustible diésel y paradas de camiones.

Figura 5

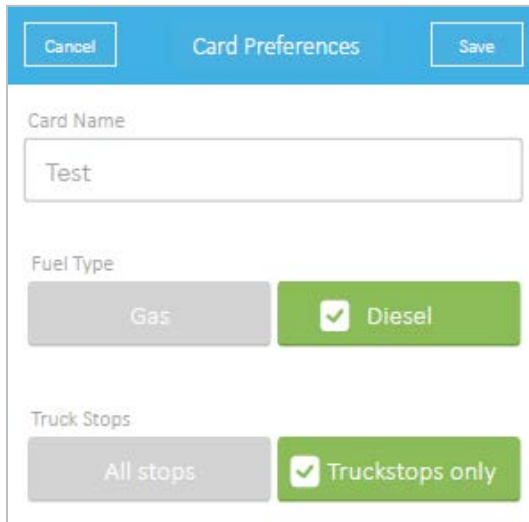

2. Pulse el botón **Find Fuel** como aparece en la Figura 2 y Figura 4. En la pantalla Find a Station, ingrese el nombre de la ciudad y/o estado, y después pulse **Search**. El mapa se actualizará para mostrar todas las ubicaciones disponibles como se muestra en la Figura 6. Use el icono de flecha (↻) para buscar dentro de su área actual en la carretera. También puede usar el botón **List/Map** para ver las ubicaciones disponibles como una lista.

Figura 6

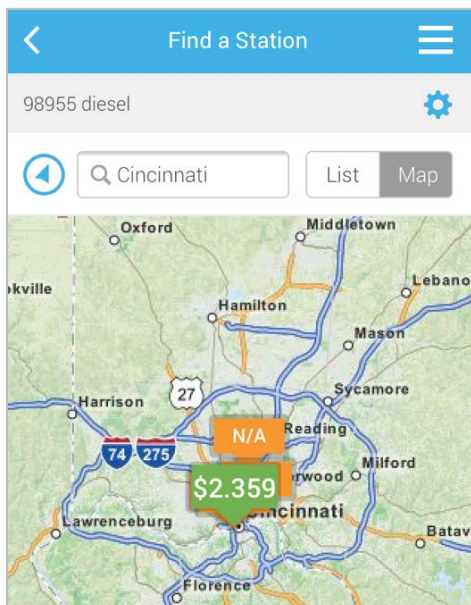

- Pins verdes representan las ubicaciones más económicas. Si el precio no puede ser verificado, se mostrará un pin N/A. Seleccione un pin para ver más información, como el nombre de la ubicación y dirección. Para navegar a la ubicación usando la aplicación del GPS de su teléfono móvil, pulse **Take Me There** (Figura 7). También puede acercarse o alejarse del mapa si fuese necesario.

Figura 7

